

Siehe Gefährdungsbeurteilung

- ! Unterweisungen / Einweisungen in Betriebsmittel
- ! Grundlagen der Gefährdungsbeurteilung
- ! Sicherheitsbelehrung
- ! Theorie / Fachkunde

### Messübung 13

Bearbeitet am

Spannungsteiler unbelastet 2

Durch

Klasse / Gruppe

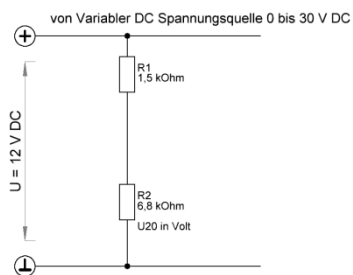

Einzeichnen der Messorte Spannungsmessung Strommessung  Vor der Messung Berechnung aller Werte	Messaufgabe Messung der Teilspannungen Messung des Teilstromes  Beachtung der Sicherheits- vorschriften sowie der Messvorschriften
--	--

U1 in V	U20 in V

R1 in Ohm	R2 in Ohm
1,5 k	6,8 k

Kontrolle durch Berechnung